0071014049

TREMOLO STRAT® SERIE STANDARD STILE VINTAGE ('06 -PRESENTE), CROMATO

Realizzato per strumenti Fender® in una varietà di modelli in stile vintage e contemporanei.

Ponte in stile vintage in acciaio nichelato con sei sellette del ponte stampate "Fender" piegate. L'assemblaggio include sellette del ponte, viti / molle di intonazione e viti di regolazione dell'altezza della sella. Il blocco del tremolo accetta La leva del tremolo con filettatura 10/32 standard. Non include hardware di montaggio, tremolo claw, molle tremolo o leva tremolo.

L'assemblaggio presenta una distanza di montaggio del ponte di 2-1 / 16 ". Di conseguenza, le viti di montaggio del ponte non si adattano direttamente a una ristampa vintage o vintage saranno necessari lo strumento e la modifica.

Utilizzato sulla maggior parte dei modelli Stratocaster® serie Standard, Deluxe Roadhouse / Lonestar e Blacktop Series (Messico) prodotti dal '06 in poi.

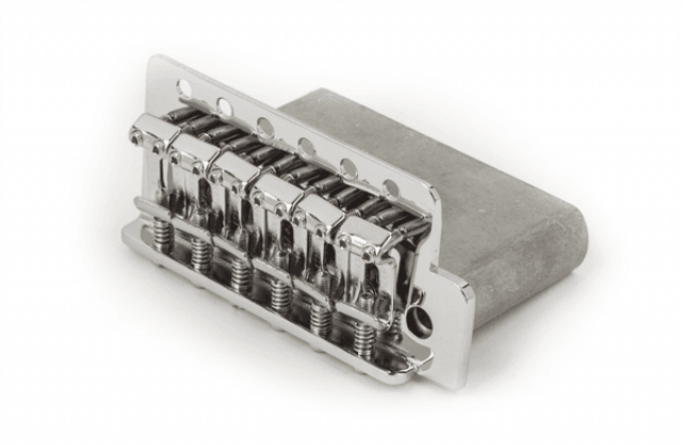

DETTAGLI DEL PRODOTTO

CARATTERISTICHE PRINCIPALI

Ponte cromato in stile vintage
Sei selle piegate con timbro "Fender"
Hardware di montaggio non incluso
Filettatura standard del Leva del tremolo 10/32
Stile vintage
Chrome

Via Enzo Ferrari 10
62017 Porto Recanati (MC), Italy
info@frenexport.it